

平成23年度

# 雄武町図書館利用状況

- 1 資料貸出状況
- 2 来館者数
- 3 分類別貸出状況
- 4 蔵書冊数及び受入冊数
- 5 登録者数・リクエスト件数・予約件数等
- 6 年度別貸出冊数
- 7 年度別来館者数
- 8 年度別図書購入冊数及び決算額

## 図書貸出状況報告（平成23年度）

月別	4月		5月		6月		7月		8月		9月		10月		11月		12月		1月		2月		3月		本年度合計		昨年度合計			
開館日数	25		22		26		27		26		25		26		24		23		22		24		26		296		299			
貸出状況	人	冊	人	冊	人	冊	人	冊	人	冊	人	冊	人	冊	人	冊	人	冊	人	冊	人	冊	人	冊	人	冊	人	冊	人	冊
幼児	9	34	14	49	9	46	14	59	7	30	3	8	5	13	7	30	13	42	7	19	56	174	66	201	210	705	348	1,391		
小学生	90	384	84	351	137	575	163	687	169	603	172	600	133	540	137	434	115	442	76	255	89	297	108	374	1,473	5,542	1,720	7,243		
中学生	22	79	13	47	9	26	28	101	16	46	21	75	19	33	20	64	13	43	11	55	13	43	8	27	193	639	409	1,604		
高校生	23	88	13	49	21	78	19	124	15	91	15	57	10	60	16	69	13	45	10	48	8	38	5	12	168	759	350	1,509		
一般	373	1,417	361	1,578	318	1,238	328	1,351	326	1,387	352	1,368	345	1,389	352	1,366	320	1,441	273	1,144	314	1,300	314	1,318	3,976	16,297	4,449	19,687		
相互貸借		19		10		6		11		7		10		25		31		11		6		1		18		155		29		
団体		240		240		240		240		240		240		240		240		240		240		240		240		2,880		2,880		
本年度計	517	2,261	485	2,324	494	2,209	552	2,573	533	2,404	563	2,358	512	2,300	532	2,234	474	2,264	377	1,767	480	2,093	501	2,190	6,020	26,977	7,276	34,343		
昨年度計	555	2,628	515	2,687	619	2,768	681	3,067	622	2,906	613	2,920	649	2,966	612	2,936	613	3,279	497	2,444	623	2,812	697	2,930	7,276	34,343				

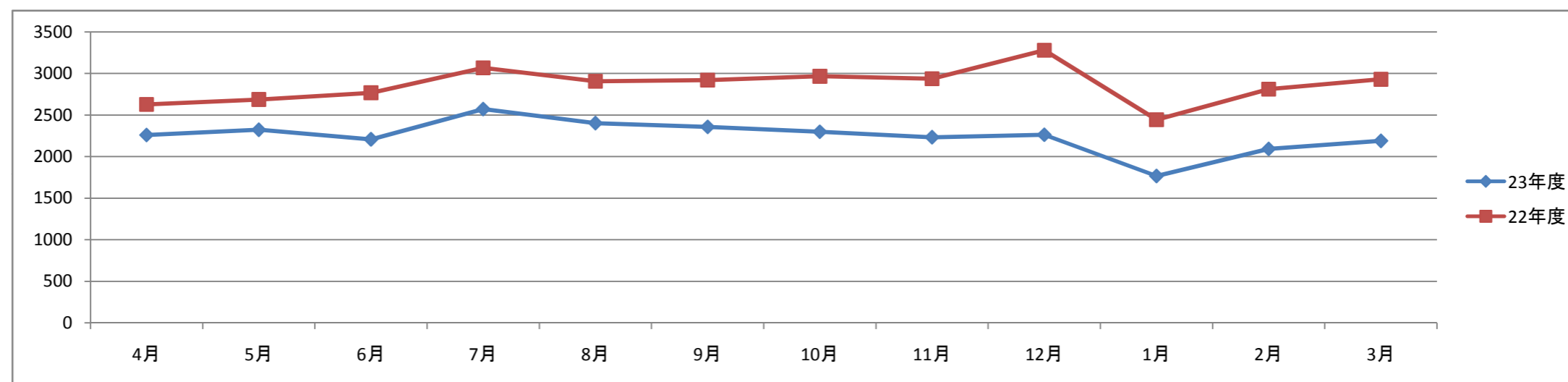

## 図書館来館者数報告（平成23年度）

月 別	4月		5月		6月		7月		8月		9月		10月		11月		12月		1月		2月		3月		本年度合計		昨年度合計			
開館日数	25		22		26		27		26		25		26		24		23		22		24		26		296		299			
来館状況	男	女	男	女	男	女	男	女	男	女	男	女	男	女	男	女	男	女	男	女	男	女	男	女	男	女	男	女	男	女
幼 児	30	30	30	29	26	24	35	35	33	28	26	16	32	24	28	22	28	32	24	25	50	62	58	65	400	392	384	529		
小学生	122	85	122	94	169	152	202	179	208	192	181	198	131	150	164	165	153	154	103	120	139	139	138	146	1,832	1,774	1,860	1,829		
中学生	24	57	8	18	23	28	42	59	29	46	16	38	24	36	39	31	28	36	30	34	27	34	31	43	321	460	475	663		
高校生	25	56	9	22	28	43	28	42	25	38	9	23	3	18	17	35	11	33	5	38	3	31	7	31	170	410	297	533		
一 般	150	350	115	343	166	362	196	442	204	418	213	429	194	410	221	440	184	411	150	368	191	408	202	483	2,186	4,864	2,019	4,750		
本年度小計	351	578	284	506	412	609	503	757	499	722	445	704	384	638	469	693	404	666	312	585	410	674	436	768	4,909	7,900	5,035	8,304		
本年度合計	929		790		1,021		1,260		1,221		1,149		1,022		1,162		1,070		897		1,084		1,204		12,809		13,339			
昨年度小計	395	663	364	601	465	647	477	758	477	709	485	717	505	716	383	736	348	688	291	590	374	672	471	807	5,035	8,304				
昨年度合計	1,058		965		1,112		1,235		1,186		1,202		1,221		1,119		1,036		881		1,046		1,278		13,339					

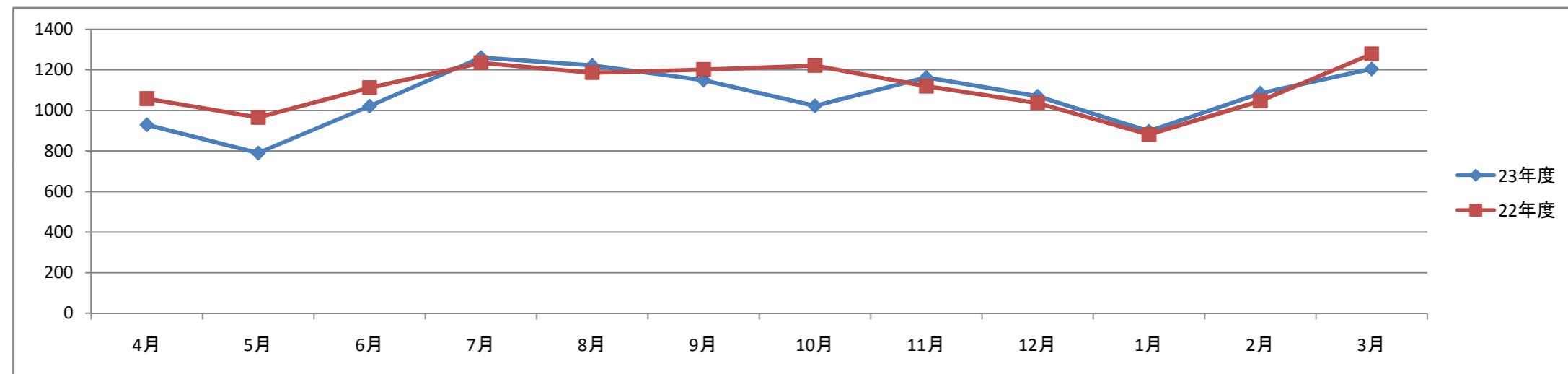

# 平成23年度 分類別貸出冊数

月別	開館	総記	哲学	歴史	社会科学	自然科学	工学	産業	芸術	語学	文学	児童図書	絵本	紙芝居	漫画	雑誌	ビデオ	本年度合計	昨年度合計
4月	25	10	33	40	51	33	182	18	51	7	659	327	302	0	428	119	1	2,261	2,628
5月	22	23	33	56	62	36	285	25	46	8	511	348	310	0	447	132	2	2,324	2,687
6月	26	24	49	49	60	54	180	22	54	14	531	375	335	1	365	96	0	2,209	2,768
7月	27	14	34	52	80	41	189	14	45	12	528	460	404	3	598	98	1	2,573	3,067
8月	26	7	52	58	52	28	166	19	35	10	496	500	486	5	396	94	0	2,404	2,906
9月	25	9	44	51	47	27	228	12	45	17	512	441	451	1	392	81	0	2,358	2,920
10月	26	30	36	40	55	44	196	12	47	18	586	447	208	0	495	86	0	2,300	2,966
11月	24	11	33	38	50	39	210	10	47	15	554	307	380	1	475	64	0	2,234	2,936
12月	23	24	36	42	47	63	227	14	59	16	554	454	340	12	293	83	0	2,264	3,279
1月	22	11	36	35	44	50	176	23	29	17	513	313	303	1	153	63	0	1,767	2,444
2月	24	11	47	34	58	45	191	37	34	9	614	361	385	1	174	92	0	2,093	2,812
3月	26	20	41	31	64	41	149	14	33	10	674	402	383	5	227	96	0	2,190	2,930
本年度合計	296	194	474	526	670	501	2,379	220	525	153	6,732	4,735	4,287	30	4,443	1,104	4	26,977	33,976
本年度割合		0.7%	1.8%	1.9%	2.5%	1.9%	8.8%	0.8%	1.9%	0.6%	25.0%	17.6%	15.9%	0.1%	16.5%	4.1%	0.0%	100.0%	
昨年度合計	299	186	462	710	727	614	2,286	357	699	221	8,779	4,877	5,977	94	7,055	1,279	20	34,343	
昨年度割合		0.5%	1.3%	2.1%	2.1%	1.8%	6.7%	1.0%	2.0%	0.6%	25.6%	14.2%	17.4%	0.3%	20.5%	3.7%	0.1%	100.0%	

蔵書冊数(平成24年3月31日現在)

分類		冊数
1	総記	702
2	哲学・宗教	686
3	歴史・地理	1,502
4	社会科学	1,988
5	自然科学	1,123
6	技術	2,037
7	産業	623
8	芸術	1,355
9	言語	335
10	文学	9,600
11	詩集	71
12	参考図書	22
13	郷土資料	118
14	文庫	1754
15	新書	42
16	ノベルズ	659

分類		冊数
17	児童・総記	138
18	児童・哲学	119
19	児童・歴史	395
20	児童・社会	286
21	児童・自然	646
22	児童・技術	346
23	児童・産業	85
24	児童・芸術	616
25	児童・言語	156
26	児童・文学	3,668
27	絵本	5,235
28	紙芝居	130
29	児童・参考	89
30	AV資料	237
31	漫画	1,619

合計	36,382
----	--------

未登録資料	1,799
-------	-------

総計	38,181
----	--------

平成23年度 受入図書冊数

購入		
分類		冊数
1	総記	95
2	哲学・宗教	114
3	歴史・地理	117
4	社会科学	252
5	自然科学	150
6	技術	356
7	産業	91
8	芸術	171
9	言語	29
10	文学	1,143
11	児童・総記	2
12	児童・哲学	6
13	児童・歴史	6
14	児童・社会	25
15	児童・自然	34
16	児童・技術	40
17	児童・産業	14
18	児童・芸術	34
19	児童・言語	4
20	児童・文学	183
21	絵本	368
22	漫画	59
合計		3,293

寄贈等		
分類		冊数
1	総記	22
2	哲学・宗教	3
3	歴史・地理	9
4	社会科学	6
5	自然科学	4
6	技術	2
7	芸術	5
8	文学	16
9	児童・自然	1
10	児童・技術	1
11	児童・文学	1
12	絵本	6
13	漫画	2
合計		78

総計	3,371
----	-------

# 年度別貸出冊数

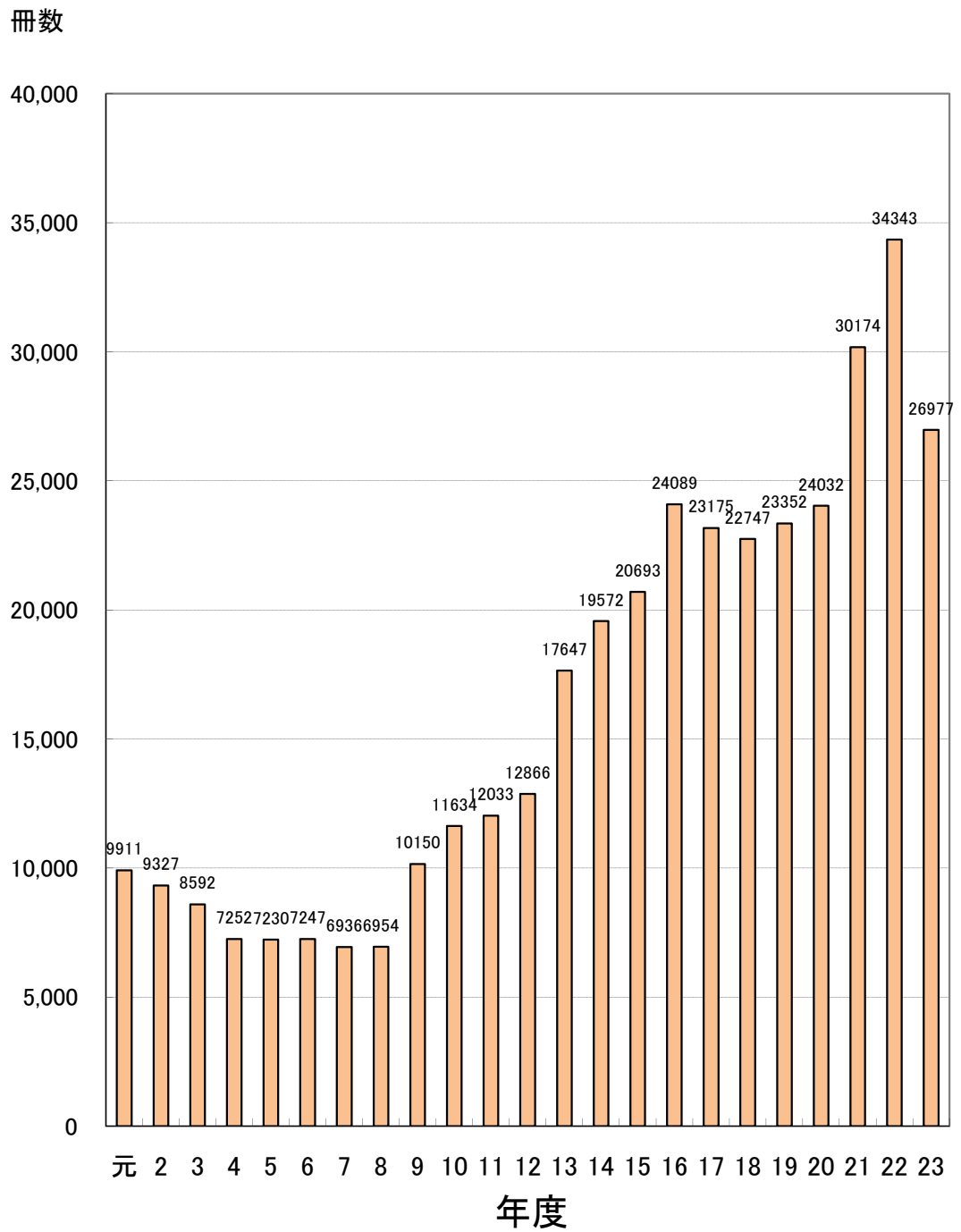

### 年度別来館者数

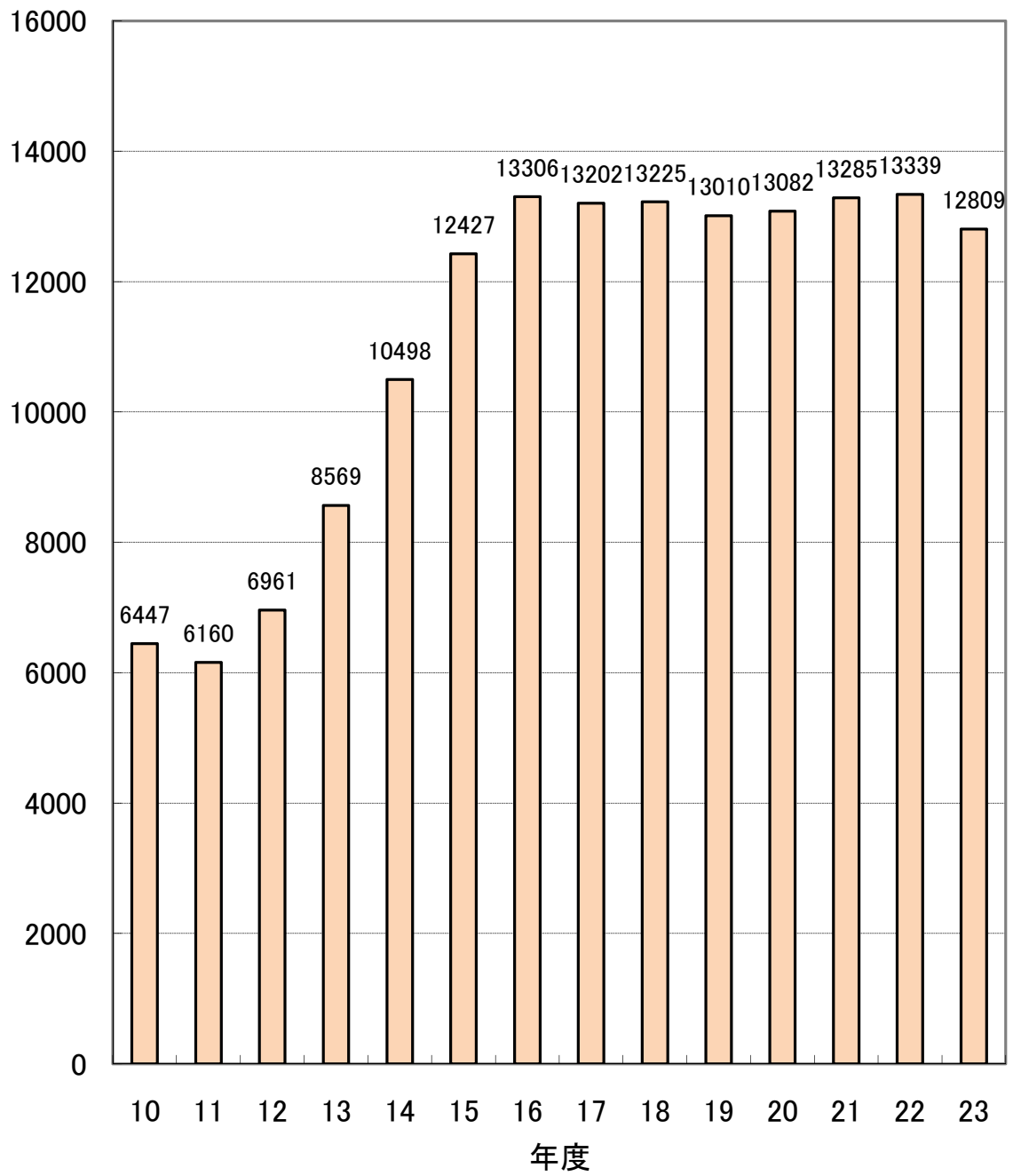

## 年度別図書購入冊数及び決算額の推移

